



VALBREMBO COLLI



Valbrembo “Colli”
Via Sombreno 2,
Valbrembo (BG)



OPERATORE AGRICOLO

AREE BOScate E FORESTALI

Gestione di aree boscate e forestali

CURVATURA
elementi di gestione del verde urbano



OPERATORE AGRICOLO

COLTIVAZIONE IN CAMPO E IN SERRA

Coltivazione di piante erbacee, orticole
e legnose in pieno campo e in serra

CURVATURA
elementi di zootecnica

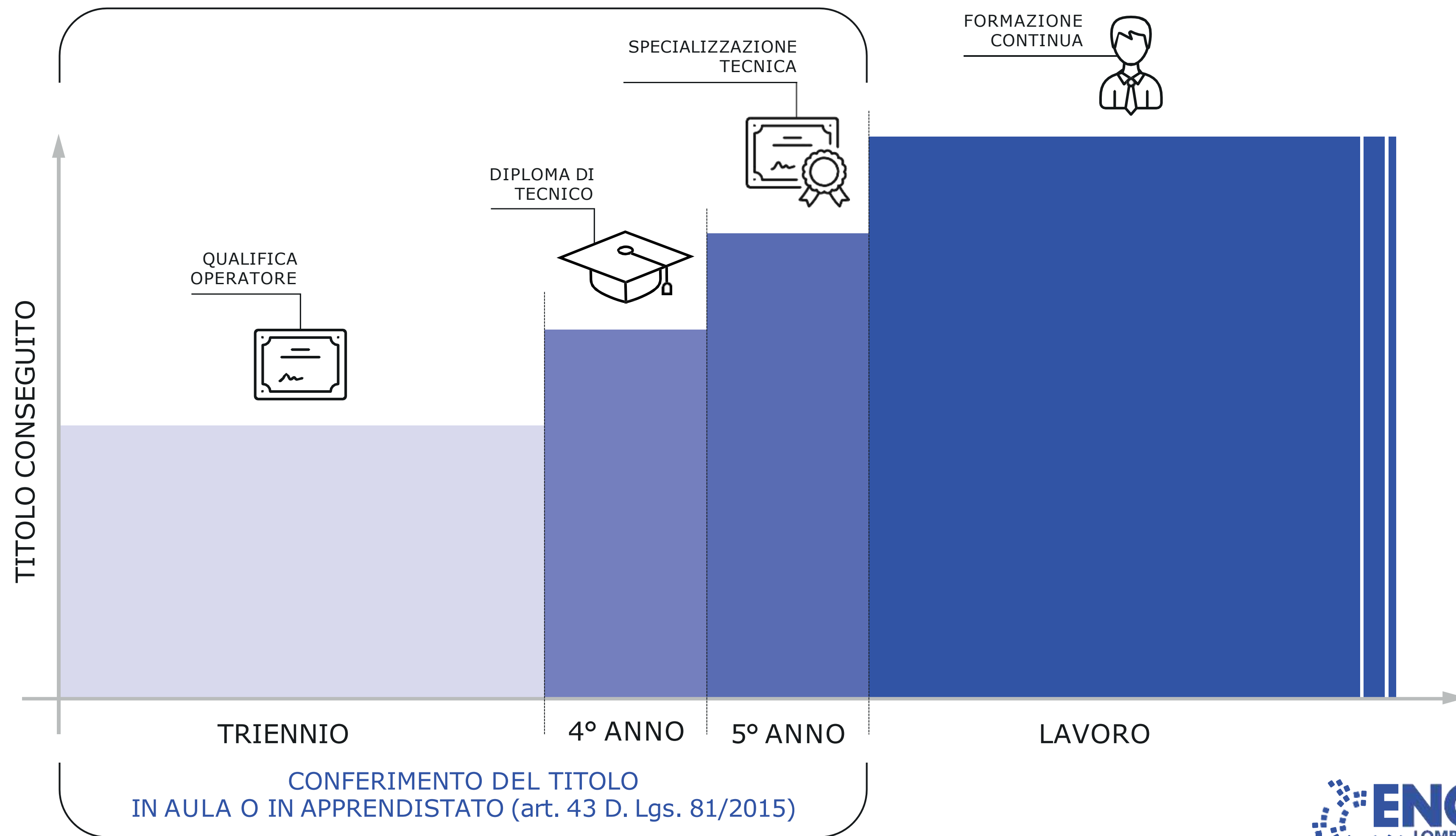

AREE

990 ORE ANNUE

ALTERNANZA
STAGE
200 Ore

AREA BASE
350 Ore

Area linguaggi
Area storico
socio economica
Area matematico
scientifica tecnologica

AREA TECNICO
PROFESSIONALE
440 Ore

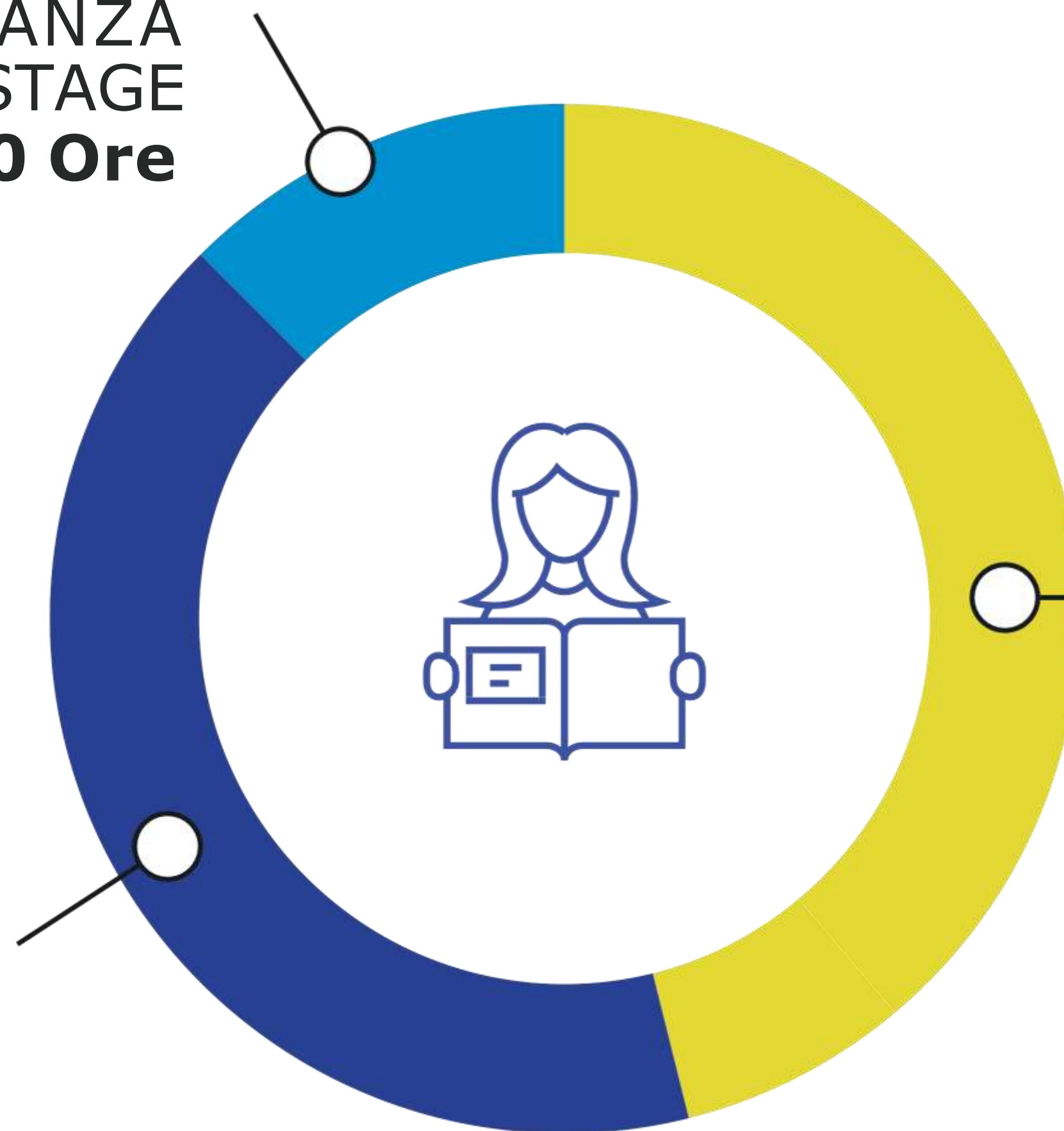





PROGETTI E COLLABORAZIONI

BIODISTRETTO



COMUNE DI
BREMBATE
DISOPRA



VIVAIO
VALFREDDA



AZIENDA
TRE FAGGI



ASSOCIAZIONE
CASTANICOLTORI
DIAVERARA



SOMBRENO



PARCO
AVVENTURA DI
TORRE BOLDONE



AGRITURISMO
LE SORGIVE



IMPRESA FORMATIVA



ESPERIENZE ALL'ESTERO



ILABORATORI

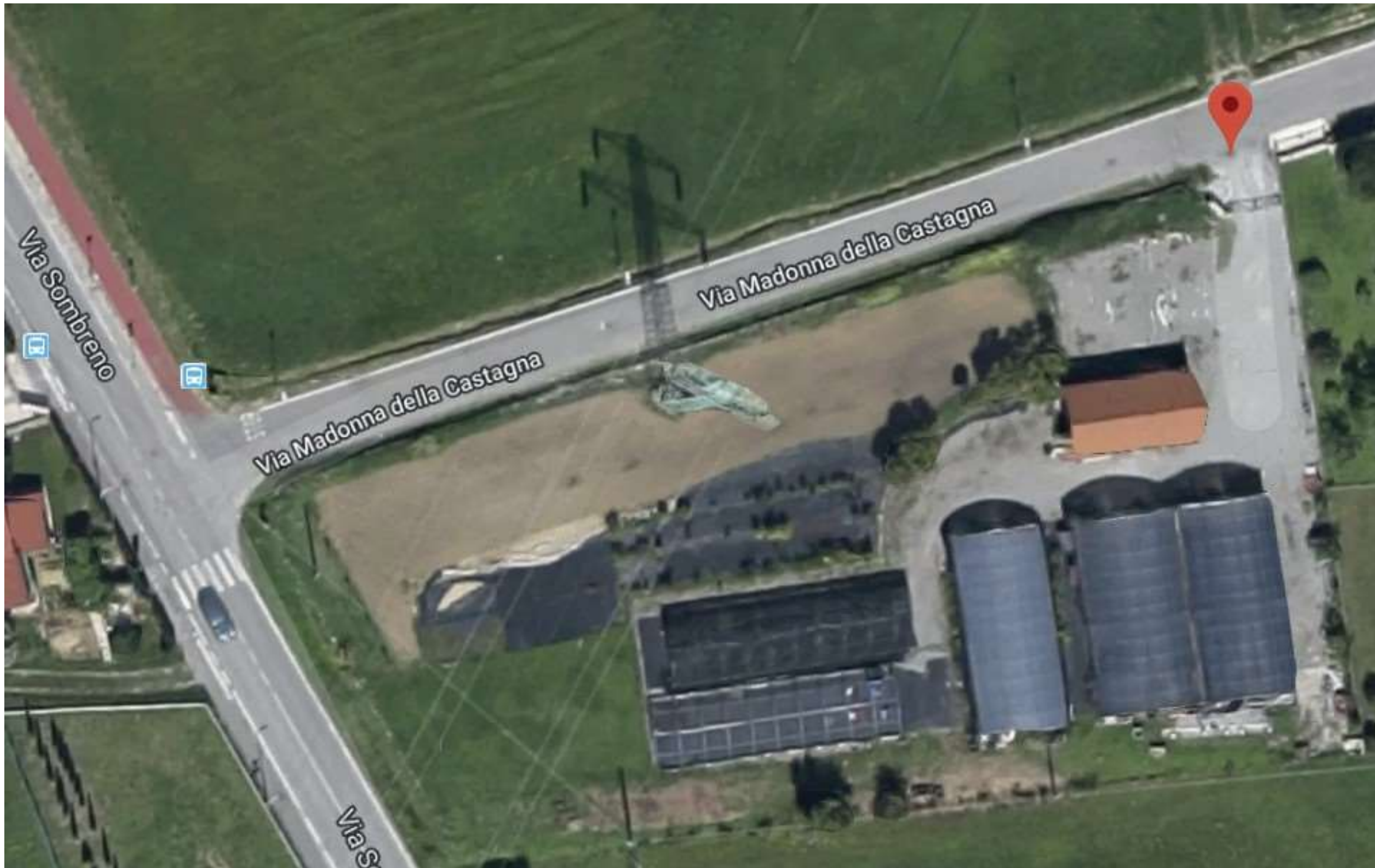

I FIORI
DEL PARCO

ILABORATORI



SEDE DI
BREMBATE
DI SOPRA
CENTRO

ILABORATORI



CERIALI

ILABORATORI



CERIALI

IFTS ISTRUZIONE E FORMAZIONE TECNICA SUPERIORE

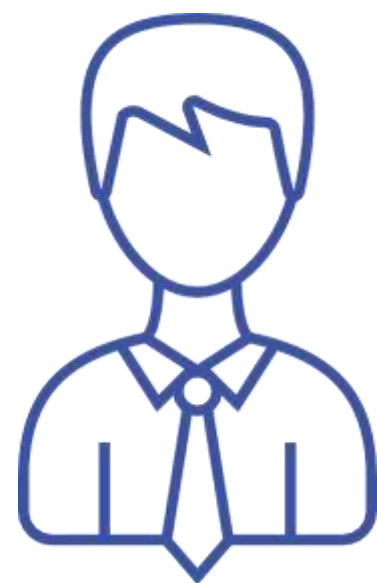

Percorsi di IFTS successivo
al 4° anno o diploma
di istruzione di 4° livello

2

INDIRIZZI
GIOVANI

94

ALLIEVI
ANNO

70

TIROCINI
ATTIVATI

147

AZIENDE
CONVENZIONATE

5

APPRENDISTATI
(ART.43) ATTIVATI

70%

DIPLOMATI LAVORA
ENTRO L'ANNO

SERVIZI AL LAVORO

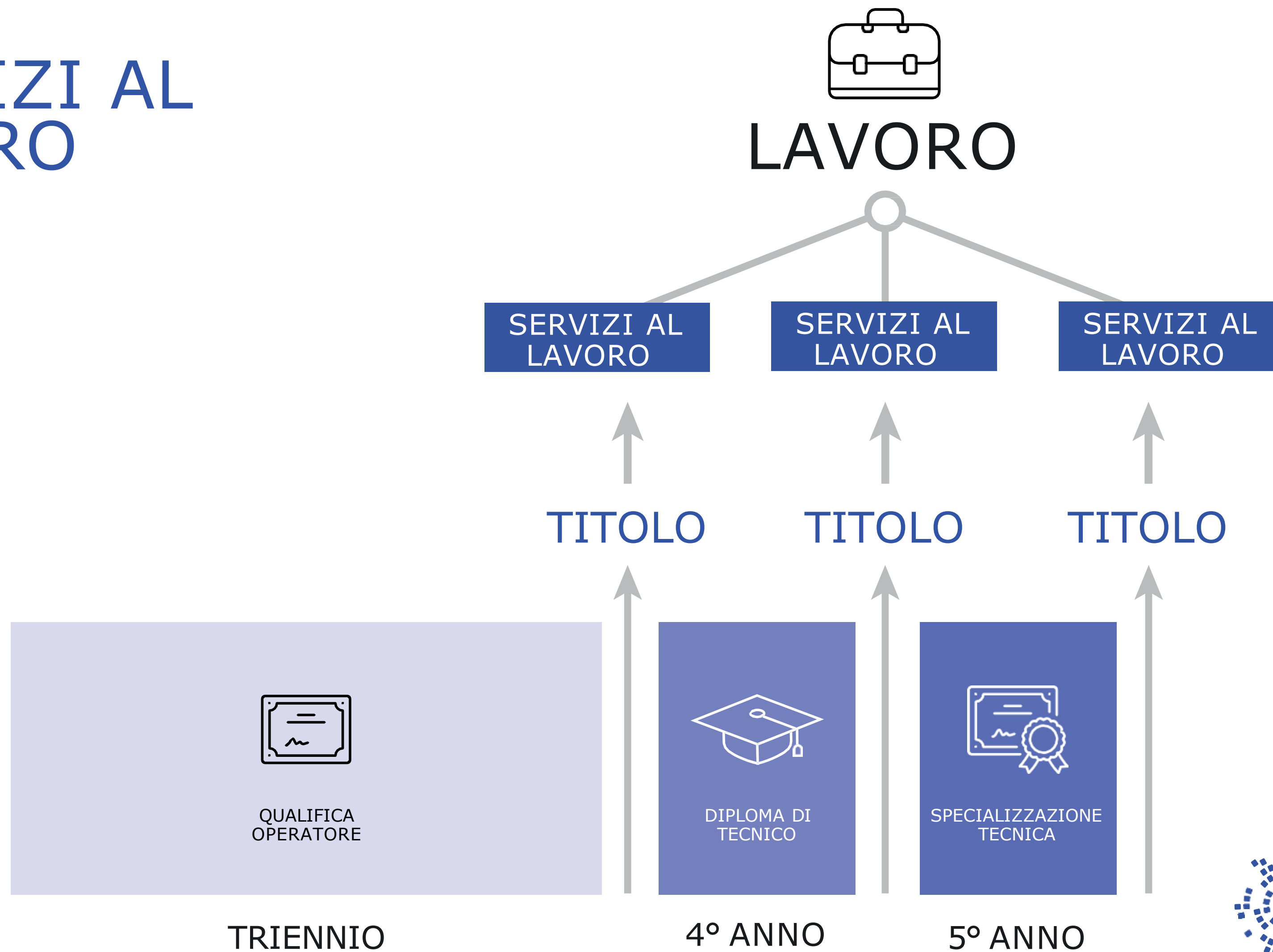

FORMAZIONE ADULTI

- Manutentore del verde
- Utilizzo motosega
- Arboricoltore
- Operatore Forestale
- Tree Climbing
- Abbattimento controllato



SERVIZI AL LAVORO



LAVORO

CORSI PER AZIENDE



SEGRETARIA SEDE VALBREMBO

Martina Bugada

segreteria.valbrembo@engimlombardia.org

Tel. 035 527853



Intertek

Organizzazione con Sistema di Gestione per
la Qualità certificato UNI EN ISO 9001:2015

Registrazione n° 0312193